TECHE UDINE

MANOSCRITTI

FONDO PRINCIPALE

Manoscritto n. P_MSS_2557_005

Nel Fondo Principale sono confluiti la maggior parte dei lasciti manoscritti pervenuti alla Biblioteca Civica «Vincenzo Joppi» nel corso del tempo: si tratta perciò di un fondo composito nel quale è possibile trovare manoscritti di argomento liturgico, scientifico, giuridico, botanico e altro.

Collocazione:

Biblioteca Civica "Vincenzo Joppi", Udine
https://www.techeudine.it/fondo-principale
https://www.sbhu.it/

Modello 44 Art. 105 e 107 del Reg. 4 marzo 1866.

N° 213 **TELEGRAFI DELLO STATO**

Ricevuto il 1/1/2187 1 ore 16 15

Pel circuito N. 106

Ricevente

TELEGRAMMA

UFFICIO di TORINO

Il Governo non assume alcuna responsabilità in conseguenza del servizio della telegrafia.

Le tasse riscosse in meno per errore od in seguito a rifiuto o irreperibilità del destinatario devono essere completate dal mittente.

Le ore si contano sul meridiano di Roma e pei telegrammi interni di seguito da una mezzanotte all'altra.

TORINO MANTOVA' 425 26 17 15 30 = NIEVO CAPITANO ARTIGLIERIA TORIOO' = NOTTE BUONA SEBBENE PO DI FREDDO' . FEBBRE CESSATA TOTALMENTE' . MEDICO SODDISFATTO . NON OCCORRE TUA VENUTA' . SOLLECITA PERMESSO . EBBI LETTERA SCRIVERO DOMANI' = ALESSANDRO

mms 2557/5

N° 213 TELEGRAFI DELLO STATO

Ricevuto il 4/1/2187 ore 16 15

Pel circuito N. 106

Ricevente

TELEGRAMMA

Modello 43 Art. 103 e 107 del Reg. 4 marzo 1866.

UFFICIO di TORINO

Il Governo non assume alcuna responsabilità in conseguenza del servizio della telegrafia.

Le tasse riscosse in meno per errore od in seguito a rifiuto o irreperibilità del destinatario devono essere completate dal mittente.

Le ore si contano sul meridiano di Roma e pei telegrammi interni di seguito da una mezzanotte all'altra.
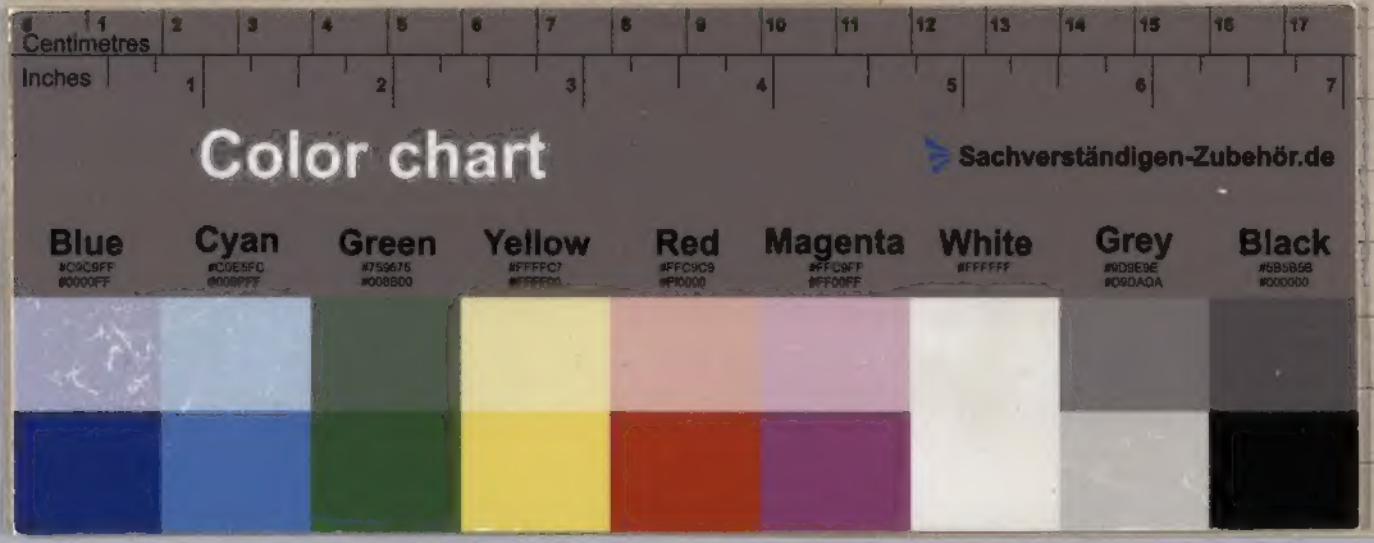
TORINO MANTOVA' 425 26 17 15 30 = NIEVO CAPITANO ARTIGLIERIA TORINO' = NOTTE BUONA SEBBENE PO DI FREDDO' . FEBBRE CESSATA TOTALMENTE' . MEDICO SODDISFATTO . NON OCCORRE TUA VENUTA' . SOLLECITA PERMESSO . EBBI LETTERA SCRIVERO DOMANI' = ALESSANDRO